



La Plata - Reunión 24 - 14/03/2024

Entusiasta (2006)

Carrera 9º - 18:30 hs ~ Distancia: 1400 mts - 1'28"98/100

Caballos de 3 años (con exclusion de yeguas) que no hayan ganado . Peso: 56 kilos.

Pista: Arena | Estado: Pesada | Categoría: Condicional



ANTIFAZ KID

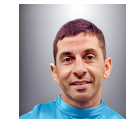

AGUIRRE WALTER ARIEL
\$1,635,000



DARK HORSE (LP)

por Quiz Kid y La Secuaz por
Southern Halo (USA)
Criador:

PREMIOS

1°	2°	3°	4°	5°	6°	7°	8°	9°	10°
\$1,635,000	\$654,000	\$327,000	\$228,900	\$163,500	\$98,100	\$31,500	\$31,500	\$31,500	\$31,500

RESULTADOS

P	O	EJEMPLAR	S	P	E	KG	JOCKEY	KG	CUIDADOR	CABALLERIZA	CPOS	ACUM.	PAGO
1	6	ANTIFAZ KID	M	Z	3	0	AGUIRRE WALTER ARIEL	56.0	ANDRADA JOSE MARIA	DARK HORSE (LP)			4.40
2	5	RIO ESCONDIDO	M	ZD	3	0	SINIANI EMILIANO FABRIZIO	56.0	ACUÑA CANDIA RAMON	SANTA CECILIA (LP)	1½ CPO	1½ CPO	3.40
3	15	DARK NINJA	M	Z	3	0	PERALTA JORGE LUIS	56.0	MARTINEZ ADRIAN OSCAR	FRAN-MA-BAU (AZL)	1½ CPO	3 CPOS	2.80
4	11	DON JERO	M	A	3	0	MENDEZ KEVIN EMMANUEL	52.0	BALDARO NORBERTO MARCELO	VOY CON VOS (AZL)	1½ CPO	4½ CPOS	23.20
5	3	SEGURIDAD NACIONAL	M	A	3	0	GIORGIS ABEL LUJAN JOSE	56.0	LOPEZ JOSE LUIS	EL ALBAÑIL (LP)	5 CPOS	9½ CPOS	66.70
6	12	ARAUCANISTA	M	Z	3	0	GOMEZ DARIO RAMON	56.0	PASTOR NESTOR FABIAN	LOS TAUROS S.A. (LP)	5 CPOS	14½ CPS	32.40
7	14	RAYO CATCH	M	Z	3	0	VILLAGRA RAUL EDUARDO	56.0	GIAMMATOLO NORBERTO OSCAR	PAMPA Y MAR (LP)	2 CPOS	16½ CPS	13.95
8	4	MINGO DANCER	M	A	3	0	ORTEGA PAVON EDUARDO	56.0	ANDRADA JOSE MARIA	FRANTOTO (GGY)	CZA	16½ CPS	8.20
9	10	GOLDEN INCURABLE	M	ZC	3	0	GUIDA JOAQUIN	52.0	ALZA MAXIMILIANO HUMBERTO	LA ENSENADA (LP)	4 CPOS	20½ CPS	54.20
10	9	STORMY TO CHUCK	M	Z	3	0	COMAS LUIS ALEJANDRO	56.0	VEGA PEDRO ANTONIO	CARLOS SEBASTIAN (LP)	3 CPOS	23½ CPS	92.15
11	8	WHISKERO SAR	M	Z	3	0	MENENDEZ FRANCO DANIEL	56.0	CABRERA ROBERTO ELIAS	LEGADO GRINGO	5 CPOS	28½ CPS	5.50
12	13	MASTER CHECK	M	A	3	0	MARTINEZ ELIAS DANIEL	56.0	RODRIGUEZ LEONARDO RAUL	AGUARENAS	6 CPOS	34½ CPS	77.35
13	1	GRANMARIN	M	ZC	3	0	PINTOS JUAN IGNACIO	53.0	LEVA SERGIO MAURICIO SANTOS	LOS INVENTADOS (AZL)	6 CPOS	40½ CPS	102.50